Sklypo (jo dalies) Nr.	Sklypo (jo dalies) plotas, m²	Teritorijos naudojimo tipas	Žemės naudojimo paskirtis	Žemės sklypo naudojimo būdas	Leistinas pastatų aukštis: Nuo žemės paviršiaus, m	Leistinas pastatų aukštis: Altitudė, m	Užstatymo tankis, %	Užstatymo intensyvumas ar užstatymo tūrio tankis	Užstatymo tipas	Galimi žemės sklypų dydžiai: Mažiausi, m²	Galimi žemės sklypų dydžiai: Didžiausi, m²	Priklausomųjų želdynų ar želdinių teritorijų dalys, %	Pastatų aukščių skaičius (nuo-iki)	Statinių paskirtys	Papildomi reikalavimai: Kiti reglamentai: Servitutai	Specialiosios žemės naudojimo sąlygos	Pastabos
1	1381	-	Kitos paskirties žemė	Visuomeninės paskirties teritorijos V (1231 m²) Susisiekimo ir inžinerinių tinklų koridorių teritorijos I2 (150 m²)	10	133,00	44	0,71	Laisvo planavimo	-	-	13	1-2	Visuomeninės paskirties grupių pastatams, V užsiėmimo ar savivaldybės institucijų, kitų tų I1 valstybės ar savivaldybės institucijų, taip pat tiesioginę apsaugą administracinėms paskirtims ir jų funkcijoms vykdyti	-	101 - 218 m² 106 - 436 m² 120 - 1381 m² 148 - 290 m² 149 - 305 m² 155 - 1381 m² 165 - 1381 m² 170 - 1381 m²	
1.1	1231			Visuomeninės paskirties teritorijos V	10	133,00	50	0,80	Laisvo planavimo	-	-	15	1-2	Visuomeninės paskirties grupių pastatams, V užsiėmimo ar savivaldybės institucijų, kitų tų I1 valstybės ar savivaldybės institucijų, taip pat tiesioginę apsaugą administracinėms paskirtims ir jų funkcijoms vykdyti	1037 - 233 m²		
1.2	150			Susisiekimo ir inžinerinių tinklų koridorių teritorijos I2	0	0	0	0	-	-	-	-	1	-			
2	2839		Kitos paskirties žemė	Daugiabučių gyvenamųjų pastatų ir bendrabučių teritorijos G2 (2712 m²) Susisiekimo ir inžinerinių tinklų koridorių teritorijos I2 (127 m²)	17	139,00	29	1,00	Laisvo planavimo	-	-	29	1-5	Daugiabučių paskirties pastatai ir jų priklausiniai		101 - 218 m² 106 - 638 m² 120 - 2839 m² 148 - 686 m² 149 - 905 m² 159 - 2839 m² 165 - 2839 m² 170 - 2839 m²	
2.1	2712			Daugiabučių gyvenamųjų pastatų ir bendrabučių teritorijos G2	17	139,00	30	1,10	Laisvo planavimo	-	-	30	1-5	Daugiabučių paskirties pastatai ir jų priklausiniai	208 - 233 m²		
2.2	127			Susisiekimo ir inžinerinių tinklų koridorių teritorijos I2	0	0	0	0	-	-	-	-	-	-			
3	857	Gyvenamoji teritorija	Kitos paskirties žemė	Vienbučių ir dvibučių gyvenamųjų pastatų teritorijos G1 (811 m²) Susisiekimo ir inžinerinių tinklų koridorių teritorijos I2 (46 m²)	10	132,00	28	0,38	Sodybinis užstatymas	-	-	24	1-2	Vieno ar dviejų butų gyvenamosios paskirties pastatai ir jų priklausiniai, įvairių socialinių grupių paskirties pastatai		101 - 2 m² 106 - 462 m² 120 - 857 m² 148 - 842 m² 149 - 854 m² 155 - 857 m² 165 - 857 m² 170 - 857 m²	
				Daugiabučių gyvenamųjų pastatų ir bendrabučių teritorijos G2 (811 m²) Susisiekimo ir inžinerinių tinklų koridorių teritorijos I2 (46 m²)	17	139,00	28	1,13	Laisvo planavimo	-	-	28	1-5	Daugiabučių paskirties pastatai ir jų priklausiniai			
3.1	811			Vienbučių ir dvibučių gyvenamųjų pastatų teritorijos G1	10	132,00	30	0,40	Sodybinis užstatymas	-	-	25	1-2	Vieno ar dviejų butų gyvenamosios paskirties pastatai ir jų priklausiniai, įvairių socialinių grupių paskirties pastatai			
				Daugiabučių gyvenamųjų pastatų ir bendrabučių teritorijos G2	17	139,00	30	1,20	Laisvo planavimo	-	-	30	1-5	Daugiabučių paskirties pastatai ir jų priklausiniai			
3.2	46			Susisiekimo ir inžinerinių tinklų koridorių teritorijos I2	0	0	0	0	-	-	-	-	-	-			
4	946		Kitos paskirties žemė	Vienbučių ir dvibučių gyvenamųjų pastatų teritorijos G1 (805 m²) Susisiekimo ir inžinerinių tinklų koridorių teritorijos I2 (141 m²)	10	133,00	25	0,34	Sodybinis užstatymas	-	-	21	1-2	Vieno ar dviejų butų gyvenamosios paskirties pastatai ir jų priklausiniai	-	101 - 32 m² 106 - 206 m² 120 - 946 m² 148 - 218 m² 149 - 721 m² 155 - 946 m² 165 - 946 m² 170 - 946 m²	-
4.1	805			Vienbučių ir dvibučių gyvenamųjų pastatų teritorijos G1	10	133,00	29	0,40	Sodybinis užstatymas	-	-	25	1-2	Vieno ar dviejų butų gyvenamosios paskirties pastatai ir jų priklausiniai			
4.2	141			Susisiekimo ir inžinerinių tinklų koridorių teritorijos I2	0	0	0	0	-	-	-	-	-	-			
5	1560	Gyvenamoji teritorija	Kitos paskirties žemė	Vienbučių ir dvibučių gyvenamųjų pastatų teritorijos G1 (1162 m²) Susisiekimo ir inžinerinių tinklų koridorių teritorijos I2 (398 m²)	10	131,00	22	0,30	Sodybinis užstatymas	-	-	26	1-2	Vieno ar dviejų butų gyvenamosios paskirties pastatai ir jų priklausiniai, įvairių socialinių grupių paskirties pastatai	-	101 - 70 m² 106 - 423 m² 120 - 1560 m² 148 - 575 m² 149 - 343 m² 155 - 1560 m² 165 - 1560 m² 170 - 1560 m²	*
				Daugiabučių gyvenamųjų pastatų ir bendrabučių teritorijos G2 (1162 m²) Susisiekimo ir inžinerinių tinklų koridorių teritorijos I2 (398 m²)	15	136,00	22	0,74	Laisvo planavimo	-	-	30	1-3	Daugiabučių paskirties pastatai ir jų priklausiniai			
5.1	1162			Vienbučių ir dvibučių gyvenamųjų pastatų teritorijos G1	10	134,00	30	0,40	Sodybinis užstatymas	-	-	35	1-2	Vieno ar dviejų butų gyvenamosios paskirties pastatai ir jų priklausiniai, įvairių socialinių grupių paskirties pastatai			
				Daugiabučių gyvenamųjų pastatų ir bendrabučių teritorijos G2	15	136,00	30	1,00	Laisvo planavimo	-	-	40	1-3	Daugiabučių paskirties pastatai ir jų priklausiniai			
5.2	398			Susisiekimo ir inžinerinių tinklų koridorių teritorijos I2	0	0	0	0	-	-	-	-	-	-			
6	1988	-	Kitos paskirties žemė	Susisiekimo ir inžinerinių komunikacijų aptarnavimo objektų teritorijos I1 (1061 m²) Susisiekimo ir inžinerinių tinklų koridorių teritorijos I2 (927 m²)	10	131,00	16	0,32	Laisvo planavimo	-	-	13	1-2	Transporto paskirties grupės pastatai, naftos valykių statiniai, inžinerinių tinklų maitinimo šaltinių statiniai ir įrenginiai, ir jų priklausiniai	-	101 - 181 m² 106 - 926 m² 120 - 1988 m² 148 - 605 m² 149 - 721 m² 155 - 1988 m² 165 - 1988 m² 170 - 1988 m²	-
6.1	1061			Susisiekimo ir inžinerinių komunikacijų aptarnavimo objektų teritorijos I1	10	131,00	30	0,60	Laisvo planavimo	-	-	25	1-2	Transporto paskirties grupės pastatai, naftos valykių statiniai, inžinerinių tinklų maitinimo šaltinių statiniai ir įrenginiai, ir jų priklausiniai			
6.2	927			Susisiekimo ir inžinerinių tinklų koridorių teritorijos I2	0	0	0	0	-	-	-	-	-	-			
7	124	-	Kitos paskirties žemė	Susisiekimo ir inžinerinių tinklų koridorių teritorijos I2	0	0	0	0	-	-	-	-	-	-	-	101 - 15 m² 106 - 77 m² 120 - 124 m² 148 - 81 m² 149 - 111 m² 155 - 124 m² 165 - 124 m² 170 - 124 m²	-
8	500	-	Kitos paskirties žemė	Susisiekimo ir inžinerinių tinklų koridorių teritorijos I2	2	123,00	16	0,20	Laisvo planavimo	-	-	-	1	Žemės sklypai, skirti susisiekimo komunikacijoms, inžineriniams tinklams, vandenviečtėms, taip pat saulės šviesos energijos elektrinėms esamose vandenvietėse, esamų nuotekų valyklų statiniams	-	101 - 65 m² 106 - 360 m² 120 - 500 m² 148 - 343 m² 149 - 254 m² 155 - 500 m² 165 - 500 m² 170 - 500 m²	-
9	926	-	Kitos paskirties žemė	Susisiekimo ir inžinerinių tinklų koridorių teritorijos I2	0	0	0	0	-	-	-	-	-	-	-	101 - 56 m² 106 - 816 m² 120 - 926 m² 148 - 533 m² 149 - 517 m² 155 - 926 m² 165 - 926 m² 170 - 926 m²	-
10	10393	-	Kitos paskirties žemė	Susisiekimo ir inžinerinių tinklų koridorių teritorijos I2	0	0	0	0	-	-	-	-	-	-	-	106 - 9611 m² 120 - 10393 m² 121 - 5411 m² 148 - 943 m² 149 - 574 m² 155 - 10393 m² 165 - 10393 m² 170 - 10393 m²	-
11	423	-	Kitos paskirties žemė	Susisiekimo ir inžinerinių tinklų koridorių teritorijos I2	0	0	0	0	-	-	-	-	-	-	-	106 - 209 m² 120 - 423 m² 148 - 22 m² 149 - 72 m² 155 - 423 m² 165 - 423 m² 170 - 423 m²	-

Eil. Nr.	Kodas	Specialiosios žemės naudojimo sąlygos
1	101	Viešųjų ryšių tinklų elektroninių ryšių infrastruktūros zonos (III skyrius, vienaukštaus skirtis)
2	106	Elektros tinklų apsaugos zonos (III skyrius, ketvirtasis skirtis)
3	120	Požeminio vandens vandenviečių apsaugos zonos (VI skyrius, vienaukštaus skirtis)
4	121	Meliorgotos žemės ir melioracijos statinių apsaugos zonos (VI skyrius, antrasis skirtis)
5	148	Šilumos perdavimo tinklų apsaugos zonos (III skyrius, dvylikta skirtis)
6	149	Vandens tiekimo ir nuotekų, paviršinių nuotekų tvarkymo infrastruktūros apsaugos zonos (III skyrius, devintasis skirtis)
7	155	Radiolokatorių apsaugos zonos (VII skyrius, ketvirtasis skirtis)
8	165	Aerodromo apsaugos zonos (III skyrius, pirmasis skirtis)
9	170	Teritorijos, kursose, atsižvelgiant į nacionalinio saugumo reikalavimus, taikomi statybos apribojimai (X skyrius, antrasis skirtis)

Eil. Nr.	Kodas	Servitutai
1	103	Kelio servitutas - teisė važiuoti transporto priemonėmis (viešpataujantis)
2	203	Kelio servitutas - teisė važiuoti transporto priemonėmis (tarnaujantis)

* - Kai detaliajame plane nustatomas teritorijos naudojimo tipas ir nurodomi keli galimi žemės sklypo ar jo dalies žemės naudojimo būdai, pirmuoju įrašytas žemės sklypo naudojimo būdas yra prioritetinis, pagal jį nustatomas konkretus žemės sklypo ar jo dalies žemės naudojimo būdas tvirtinant detalųjį planą, kitais detaliajame plane pagal teritorijos naudojimo tipą nurodytais žemės naudojimo būdais žemės sklypo ar jo dalies žemės naudojimo būdai keičiami mero ar jo įgalioto savivaldybės administracijos direktoriaus sprendimu, Vyriausybės nustatyta tvarka informuojant visuomenę.

PRIEŠGAISRINIŲ HIDRANTŲ VIETOS

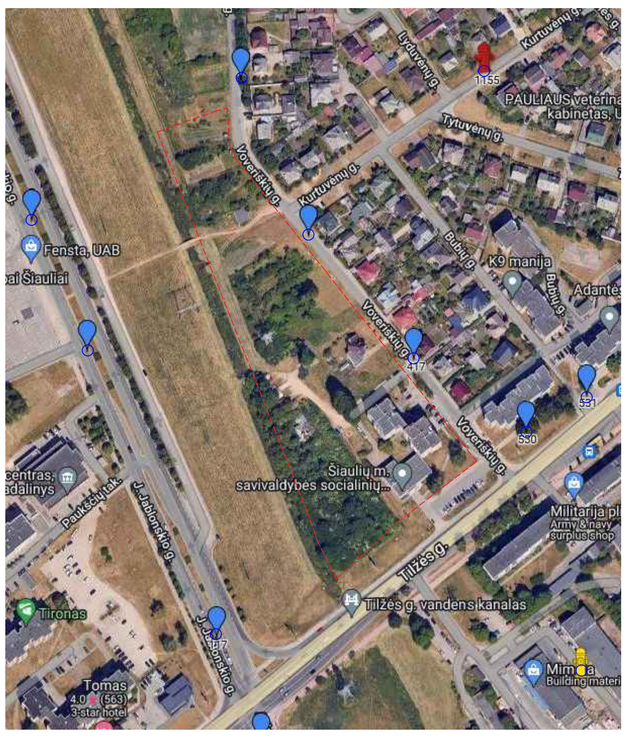

ŠTRAUKA IŠ ŠIAULIŲ MIESTO BENDROJO PLANO

PLANUOJAMA/NAGRINĖJAMA TERITORIJA

SUTARTINIAI ŽYMĖJIMAI:

- TOPOGRAFINĖS NUOTRAUKOS RIBA
- PLANUOJAMOS TERITORIJOS RIBA
- ESAMŲ SKLYPŲ RIBOS
- PROJEKTUOJAMŲ SKLYPŲ RIBOS
- ĮVAŽIAVIMAS/IŠVAŽIAVIMAS Į/IŠ SKLYPĄ(-O)
- STATYBOS RIBA
- STATYBOS ZONA
- GYVENAMOJI TERITORIJA (GV)
- INŽINERINĖS INFRASTRUKTŪROS TERITORIJA
- INŽINERINĖS INFRASTRUKTŪROS KORIDORIUS
- NAIKINAMA SKLYPO RIBA
- PLANUOJAMAS ĮRENGTI PĖSČIŲJŲ IR DVIRAČIŲ TAKAS
- SERVITUTŲ ZONA (103, 203)
- ESAMI ELEKTROS KABELIAI
- ESAMI VANDENTIEKIO TINKLAI
- ESAMI BUITINIŲ NUOTEKŲ TINKLAI
- ESAMI DUJOTIEKIO TINKLAI
- ESAMI RYŠIŲ TINKLAI
- ESAMI ŠILUMOS TINKLAI
- 110 KV ELEKTROS APS. ZONA
- MEL. GRIOVIO APSAUGOS ZONA
- AUTOMOBILIŲ STOVĖJIMO VIETOS
- GRIAUNAMI PASTATAI
- GAMTINIO KARKASO RIBA
- SKIRTINGŲ REŽIMŲ RIBA

PASTABOS:

I. Detalusis planas: teritorijos, esančios tarp Voveriškių g., Tilžės ir Vijolės upelio, Šiauliuose, detalusis planas, kurio tikslai ir uždaviniai - žemės sklypų suformavimas, teritorijos naudojimo reglamentų nustatymas vadovaujantis galiojančių teisės aktų reikalavimais ir Šiaulių rajono savivaldybės teritorijos bendrojo plano keitimo sprendiniais.

Detalusis planas rengiamas Šiaulių miesto savivaldybės mero 2024 m. vasario 22 d. potvarkiu Nr. M-249 "Dėl teritorijos, esančios tarp Voveriškių g., Tilžės g. ir Vijolės upelio, Šiauliuose, detaliojo plano rengimo".

II. Planuojamoje/nagrinėjamoje teritorijoje suformuojami žemės sklypai, nustatomi teritorijos naudojimo reglamentai vadovaujantis galiojančių teisės aktų reikalavimais ir Šiaulių rajono savivaldybės teritorijos bendrojo plano keitimo sprendiniais:

1) 1381 kv.m. ploto žemės sklypas, kurio paskirtis - kita, naudojimo būdai - visuomeninės paskirties teritorijos (V) (1231 m^2), susisiekimo ir inžinerinių tinklų koridorių teritorijos (I2) (150 m^2), adresu Šiaulių m. sav., Šiaulių m., Tilžės g. 63B, kad. Nr. 2901/0024:336. Šiuo metu sklype registruoti statiniai: socialinių paslaugų centras, un. Nr. 2998-6007-7011. Sklypo užstatymo tankumas - 44%, aukštingumas - 1-2 aukštai (iki 10m), užstatymo intensyvumas - 0,71. Žemės savininkas: Lietuvos Respublika, statinių savininkas: Šiaulių miesto savivaldybė, turto patikėjimo teisė - Šiaulių miesto savivaldybės socialinių paslaugų centras.

2) 2839 kv.m. ploto žemės sklypas, kurio paskirtis - kita, naudojimo būdai - daugiabučių gyvenamųjų pastatų ir bendrabučių teritorijos (G2) (2712 m^2), susisiekimo ir inžinerinių tinklų koridorių teritorijos (I2) (127 m^2), adresu Šiaulių m. sav., Šiaulių m., Tilžės g. 63. Šiuo metu sklype registruoti statiniai: gyvenamasis namas, un. Nr. 2998-5009-5016. Sklypo užstatymo tankumas - 29%, aukštingumas - 1-5 aukštai (iki 17m), užstatymo intensyvumas - 1,00. Žemės savininkas: Lietuvos Respublika, turto administratorius: UAB "Paskirtis".

3) 857 kv.m. ploto žemės sklypas, kurio paskirtis - kita, naudojimo būdai - vienbučių ir dvibučių gyvenamųjų pastatų teritorijos (G1) (811 m^2), susisiekimo ir inžinerinių tinklų koridorių teritorijos (I2) (46 m^2); daugiabučių gyvenamųjų pastatų ir bendrabučių teritorijos (G2) (811 m^2), susisiekimo ir inžinerinių tinklų koridorių teritorijos (I2) (46 m^2), adresu Šiaulių m. sav., Šiaulių m., Voveriškių g. 5A. Šiuo metu sklype nėra registruotų statinių. Sklypo užstatymo tankumas - 28%, aukštingumas - 1-5 aukštai (iki 17m) (G2); 1-2 aukštai (iki 10m) (G1), užstatymo intensyvumas - 1,13 (G2); 0,38 (G1). Žemės savininkas: Lietuvos Respublika, patikėjimo teisė - Šiaulių miesto savivaldybė.

4) 946 kv.m. ploto žemės sklypas, kurio paskirtis - kita, naudojimo būdai - vienbučių ir dvibučių gyvenamųjų pastatų teritorijos (G1) (805 m^2), susisiekimo ir inžinerinių tinklų koridorių teritorijos (I2) (141 m^2), adresu Šiaulių m. sav., Šiaulių m., Voveriškių g. 5, kad. Nr. 2901/0024:366. Šiuo metu sklype registruoti statiniai: gyvenamasis namas, un. Nr. 2999-5010-1015. Sklypo užstatymo tankumas - 25%, aukštingumas - 1-2 aukštai (iki 10m), užstatymo intensyvumas - 0,34. Žemės ir statinių savininkai: B.K., Č.K.

5) 1560 kv.m. ploto žemės sklypas, kurio paskirtis - kita, naudojimo būdai - vienbučių ir dvibučių gyvenamųjų pastatų teritorijos (G1) (1162 m^2), susisiekimo ir inžinerinių tinklų koridorių teritorijos (I2) (398 m^2); daugiabučių gyvenamųjų pastatų ir bendrabučių teritorijos (G2) (1162 m^2), susisiekimo ir inžinerinių tinklų koridorių teritorijos (I2) (398 m^2), adresu Šiaulių m. sav., Šiaulių m., Voveriškių g. 7. Šiuo metu sklype nėra registruotų statinių. Sklypo užstatymo tankumas - 22%, aukštingumas - 1-3 aukštai (iki 15m) (G2); 1-2 aukštai (iki 10m) (G1), užstatymo intensyvumas - 0,74 (G2); 0,30 (G1). Žemės savininkas: Lietuvos Respublika, patikėjimo teisė - Šiaulių miesto savivaldybė.

6) 1988 kv.m. ploto žemės sklypas, kurio paskirtis - kita, naudojimo būdai - susisiekimo ir inžinerinių komunikacijų aptarnavimo objektų teritorijos (I1) (1061 m^2), susisiekimo ir inžinerinių tinklų koridorių teritorijos (I2) (927 m^2), adresu Šiaulių m. sav., Šiaulių m. Šiuo metu sklype nėra registruotų statinių. Sklypo užstatymo tankumas - 16%, aukštingumas - 1-2 aukštai (iki 10m), užstatymo intensyvumas - 0,32. Žemės savininkas: Lietuvos Respublika, patikėjimo teisė - Šiaulių miesto savivaldybė.

7) 124 kv.m. ploto žemės sklypas, kurio paskirtis - kita, naudojimo būdas - susisiekimo ir inžinerinių tinklų koridorių teritorijos (I2), adresu Šiaulių m. sav., Šiaulių m. Šiuo metu sklype nėra registruotų statinių. Žemės savininkas: Lietuvos Respublika, patikėjimo teisė - Šiaulių miesto savivaldybė.

8) 500 kv.m. ploto žemės sklypas, kurio paskirtis - kita, naudojimo būdas - susisiekimo ir inžinerinių tinklų koridorių teritorijos (I2), adresu Šiaulių m. sav., Šiaulių m. Šiuo metu sklype nėra registruotų statinių. Sklypo užstatymo tankumas - 16%, aukštingumas - 1 aukštas (iki 2m), užstatymo intensyvumas - 0,20. Žemės savininkas: Lietuvos Respublika, patikėjimo teisė - Šiaulių miesto savivaldybė.

9) 926 kv.m. ploto žemės sklypas, kurio paskirtis - kita, naudojimo būdas - susisiekimo ir inžinerinių tinklų koridorių teritorijos (I2), adresu Šiaulių m. sav., Šiaulių m. Šiuo metu sklype nėra registruotų statinių. Žemės savininkas: Lietuvos Respublika, patikėjimo teisė - Šiaulių miesto savivaldybė.

10) 10393 kv.m. ploto žemės sklypas, kurio paskirtis - kita, naudojimo būdas - susisiekimo ir inžinerinių tinklų koridorių teritorijos (I2), adresu Šiaulių m. sav., Šiaulių m. Šiuo metu sklype nėra registruotų statinių. Žemės savininkas: Lietuvos Respublika, patikėjimo teisė - Šiaulių miesto savivaldybė.

11) 423 kv.m. ploto žemės sklypas, kurio paskirtis - kita, naudojimo būdas - susisiekimo ir inžinerinių tinklų koridorių teritorijos (I2), adresu Šiaulių m. sav., Šiaulių m. Šiuo metu sklype nėra registruotų statinių. Žemės savininkas: Lietuvos Respublika, patikėjimo teisė - Šiaulių miesto savivaldybė.

III. Į žemės sklypą Nr. 1 įvažiuojama iš esamos Voveriškių g. (per priešais sklypą esančią automobilių stovėjimo aikštelę), Šiaulių m. Į žemės sklypus Nr. 2, Nr. 3 Nr. 4, Nr. 5, Nr. 6, Nr. 7, Nr. 8, Nr. 9, Nr. 10 ir Nr. 11 įvažiuojama iš esamos Voveriškių g., Šiaulių m.

IV. Visuomeninės paskirties naudojimo būdui, ne mažiau kaip 15%; Vienbučių ir dvibučių gyvenamųjų pastatų teritorijos naudojimo būdui, ne mažiau kaip 25% (daliai patenkančiai į gamtinį karkasą - 35%); daugiabučių gyvenamųjų pastatų ir bendrabučių teritorijos naudojimo būdui, ne mažiau kaip 30% (daliai patenkančiai į gamtinį karkasą - 40%); susisiekimo ir inžinerinių komunikacijų aptarnavimo objektų teritorijos naudojumo būdui, ne mažiau kaip 20%; sklypo ploto bus skiriama žaliems plotams išlaikant želdinių vientisumą, kadangi žemės sklypai nepatenka į gamtinio karkaso teritoriją.

V. Antžeminės automobilių stovėjimo aikštelės 110 kV perdavimo linijos apsaugos zonoje neplanuojamos.

VI. Visi inžineriniai tinklai, privažiavimo keliai, gatvės ir statiniai projektuojami bei įrengiami savininko lėšomis. Nauji inžineriniai tinklai ar susisiekimo komunikacijos tiesiami statytojo (užsakovo) ir inžinerinių tinklų ar susisiekimo komunikacijų savininko ar naudotojo sutarčių pagrindu.

ATESTATO Nr.	UAB "Geodezijos linija" Tilžės g. 82A, Šiauliai tel. 0 600 22380		TERITORIJOS, ESANČIOS TARP VOVERIŠKIŲ G., TILŽĖS G. IR VIJOLĖS UPELIO, ŠIAULIUOSE, DETALUSIS PLANAS	
A751	ARCH.	A.ADOMAITIENĖ	DETALUSIS PLANAS PAGRINDINIS BRĖŽINYS M 1:500	LAIDA 0
A751	PV	A.ADOMAITIENĖ		
	DIR.	M. AMBRAZEVIČIUS		
STADIJA DP	INICIATORIUS: ŠIAULIŲ MIESTO SAVIVALDYBĖS ADMINISTRACIJOS DIREKTORIUS		OBJEKTAS: ŽEMĖS SKLYPAI ADRESU ŠIAULIŲ M. SAVIVALDYBĖ, ŠIAULIŲ MIESTAS.	LAPAS LAPŲ